

Chat del 6 marzo 2006

La bacheca

La e-mail di Enrico con l'ordine del giorno:

L'argomento della chat di lunedì 6 marzo 2006 è la **bacheca**.

Maria ha già lanciato la proposta di discussione sul blog:

<http://www.activeworlds.bz.it/wordpress/?p=161>.

Si tratta di dare attuazione al fatto che nel **piano urbanistico** complessivo di Scuola3d era prevista proprio la costruzione di una bacheca per l'orientamento nel mondo. Si tratta di discuterne le caratteristiche, le finalità, l'ubicazione dell'edificio e il suo funzionamento.

Sempre Maria ha dato un primo contributo con una [mappa](#) propositiva:

Il link,, per esteso, è:

http://lnx.activeworlds.bz.it/mediawiki/index.php?title=Speciale:Freemind/La_bacheca

Come ha sottolineato Luisanna nel blog, la mappa di Maria puo' essere un ottimo punto di partenza e, soprattutto, tocca alcuni aspetti di qualità, quali sono nel nostro mondo 3d la comunicazione e l'orientamento .

Presenti:

1. Maghetta (Maria Teresa Ghetti)
3. Annasan (Anna Santon)
4. Sabu (Sara Buzzacaro)
5. Maria (Maria Gragnaniello)
6. Nicomarti (Nicoletta Martini)
7. Gioacolo (Gioachino Colombrita)
8. Alessandra (Alessandra Trigila)
9. Alep (Pasquale Pittaluga)
10. Enrico (Enrico Hell)
11. Sogno (costruttrice)
12. Attila (William, costruttore eccellente)

***** La Chat *****

[Bidello]-21:15:23

gioacolo: enrico perche' vai avanti e indietro?
gioacolo: anzi destra e sinistra
enrico: ora bisogna raggiungere gli altri credo siano in ingresso..
enrico: complimenti fabiovi, bel lavoro sul terreno della classe IH..

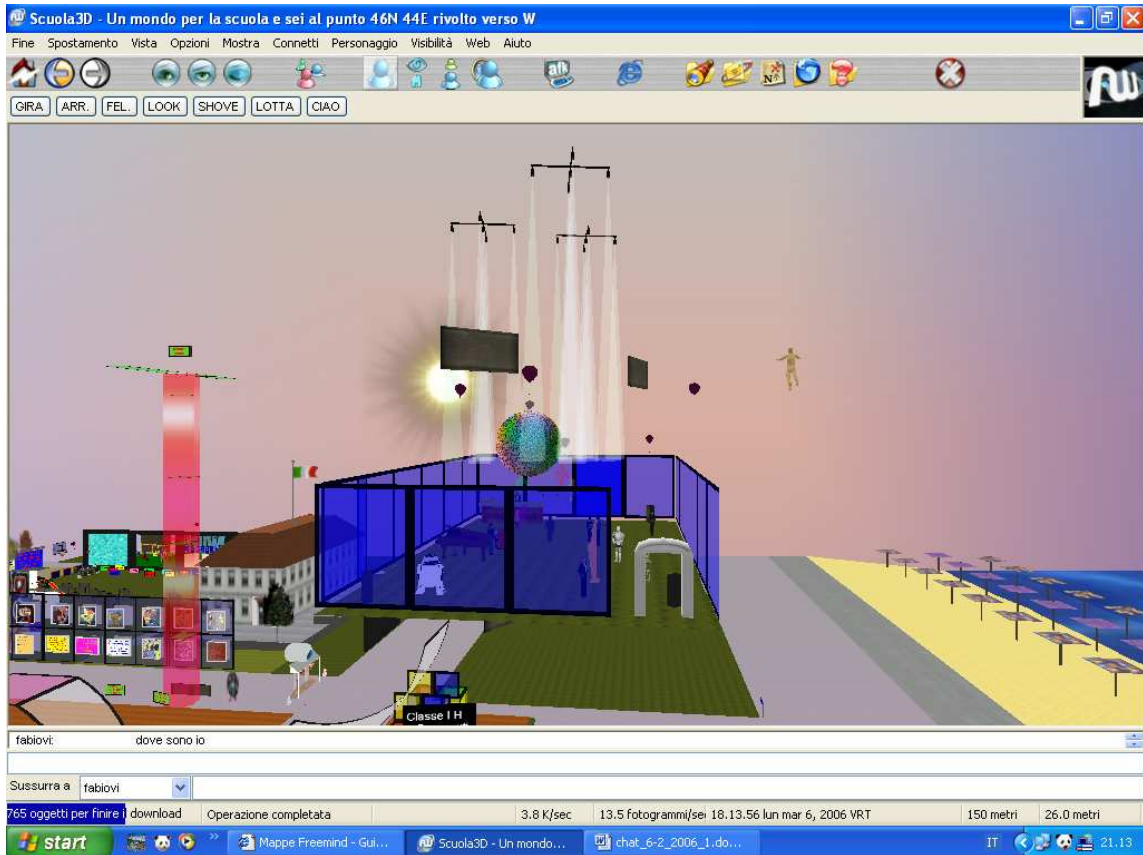

gioacolo: bravo fabio
 Nicomarti: ciao gio
 gioacolo: triciao a tutti
 enrico: ciao maria
 Nicomarti: salve enrico
 Maria: ciao
 enrico: qualcuno sa attivare i colori?
 Maria: forse può farlo solo alep
 Nicomarti: se fossero attivi verrebbe scritto all'ingresso nella chat
 Nicomarti: /blu
 Nicomarti: \blu
 Nicomarti: no
 Nicomarti: non sono attivi
 gioacolo: mille bolle blu
 Nicomarti: \rosa
 Nicomarti: /rosso
 gioacolo: rose rosse per te
 Nicomarti: grazie
 Nicomarti: una sola...ehhehe
 Nicomarti: troppe spine
 gioacolo: profondo rosso
 Nicomarti: profondo il canale
 Nicomarti: e anche il pozzo
 Nicomarti: la luna nel pozzo
 Nicomarti: alep è qui
 Nicomarti: mandagli un telex enrico
 Maria: devono essere attivati per funzionare
 gioacolo: con tassa a carico
 enrico: restiamo tutti in piazza per il momento senno' chi entra non lo troviamo, senza colori
 Nicomarti: com'è che non sento più il jobox?
 Maria: vuoi proprio scrivere colorato strasera?
 maghetta: ciao a tutti, scusate il ritardo
 Maria: ciao maghetta
 Nicomarti: ciao maghetta
 Nicomarti: ciao anna
 Annasan: ciao a tutti

Annasan: ciao nic
 enrico: ciao maghetta..
 Maria: siamo di buon umore, il nero non ci va?
 Annasan: ciao enrico, ciao maria
 enrico: Innanzi tutto porto a tutti i saluti di Luisanna
 gioacolo: quaterciaio a tutti
 Nicomarti: il nero è antipatico
 Annasan: ciao gio
 Maria: ricambia con uno smackk
 maghetta: ricambio
 gioacolo: vedo che hai lavato gli indumenti
 Annasan: ciao maghetta
 enrico: Luisanna è all'estero, è partita ieri e mi ha pregato di salutarvi tutti stasera
 Maria: lucidato gli stivali...
 gioacolo: anche gli stivaletti rosa
 Annasan: grazie enrico
 Annasan: no no gio...sempre quelli
 gioacolo: maghetta vieni da un matrimonio?
 Maria: maghetta quando entri di solito oltre il lunedì sera?
 maghetta: particamente mai: non ne trovo il tempo e per farlo a scuola mi manca ancora la connect card

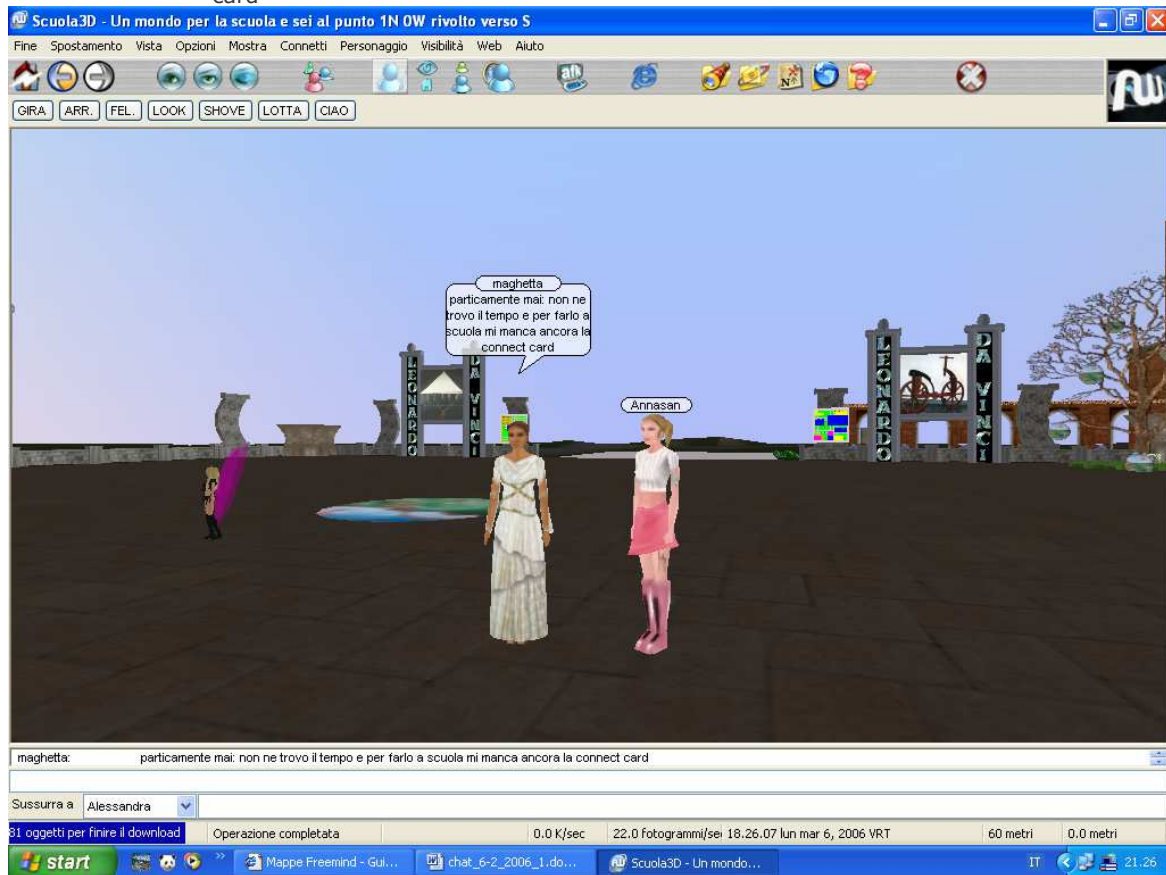

Maria: ah ecco. infatti non ci incrociamo lol
 gioacolo: maria invece la trovi sempre:P
 Maria: lol
 gioacolo: come nico
 enrico: dunque ragazzi, avete visto la mappa preparata da Maria?
 Maria: io sono una neofita
 Nicomarti: sì, certo
 Maria: voi che siete qui da tanto magari sarete abituati
 maghetta: nella classe con cui lavoro al progetto ho solo 3 ore alla settimana e nel pomeriggio non riesco a coinvolgerli. del resto non potrei, almeno in questo periodo trovare il tempo nemmeno io
 Maria: io ho ancora "troppo" entusiasmo lol
 maghetta: maria, non riesco a visualizzare la mappa

enrico: come non riesci maghetta?
maghetta: non capisco
maghetta: ho scaricato il programma, ma non riesco ad aprirlo
gioacolo: hai java?
maghetta: maria puoi caricare la mappa in un altro formato?
maghetta: penso di sì, di solito non ho problemi
Maria: si come jpg però sono col portatile ho bisogno di un minuto ok?
maghetta: grazie
Maria: ma hai provato già a visualizzarla direttamente dal wiki?
enrico: ok allora avremo anche una mappa jpg
sabu: ciao a tutti!
gioacolo: forse devi aggiornare java all'ultima versione
enrico: sabu ciao e come va??
sabu: bene grazie
maghetta: sì, ho provato
Nicomarti: ciao sabu
sabu: ciao!
maghetta: ciao sabu
Annasan: ciao sabu
sabu: di cosa parlate stasera?
Nicomarti: di una bacheca
Nicomarti: ma dove la mettiamo?
gioacolo: per esempio il file excel con gli ingressi delle classi
gioacolo: potrebbe andare in bacheca
sabu: una bacheca...per inserire cosa?
gioacolo: ti ho risposto prima della domanda
sabu: infatti.. aiuto!
gioacolo: comunicazioni dallo staff
gioacolo: o per lo staff
gioacolo: comunicazioni tra classi diverse
sabu: fisicamente c'è già o no?
gioacolo: per es. la mia classe e quella di nico lavorano assieme
enrico: dunque sabu, ricapitolo io, quando abbiamo progettato in presenza il piano regolatore di Scuola3d abbiamo previsto una bacheca, come luogo di orientamento.
gioacolo: e per loro sarebbe utile scambiarsi i messaggi
sabu: l'avevo letto nella mappa del piano
Nicomarti: giusto
gioacolo: la mettiamo in piazza
sabu: in che punto?
enrico: perfetto sabu
gioacolo: il problema potrebbe essere che qualcuno scriva cose non scrivibili... ma siamo tutti registrati
enrico: dunque ora come ora c'e' un terreno denominato bacheca
Nicomarti: gio, non scriverai tu cose non scrivibili giusto??
Nicomarti: ciao alep
Maria: ho caricato la jpg
Alep: ciao:-)
enrico: comunque andiamo al cartellone qua vicino e vediamo, mi seguite?
Maria: http://www.ipbz-corsi.it/scuola3d/documenti/53/1915_La_bacheca.jpeg
maghetta: grazie maria
Maria: ciao alep
maghetta: ciao alep
enrico: ciao alep, andiamo tutti al cartellone con la pianta di scuola 3d ok?
enrico: dunque la bacheca era prevista nel piano regolatore (vedi mappa a destra)
gioacolo: non si legge
enrico: Alep se mi confermi il terreno dovrebbe essere alle coordinate 26n 26w
Alep: si esatto
Nicomarti: in effetti anche io non vedo nulla
Maria: c'è già il teleport mi pare
Alep: nella mappa per errore è segnato come cinema
enrico: ok, allora, con calma, Alep provvedi tu alla correzione e adesso andiamo a 26n 26w, ok?
Alep: ok
Maria: dove sarebbe enrico?
enrico: Alep per favore metti il colore? così se qualcuno entra ci legge?
Alep: si
enrico: prova colore
enrico: perfetto..
gioacolo: sei arrossito
Nicomarti: attivato il colore!

sabu: come si mette...il colore?
gioacolo: un po' di fard
enrico: sabu lo ha messo Alep, compito suo per tutti..
Maria: e un pò di vino rosso
Alep: :-))
Annasan: andiamo o no?
sabu: grazie, mi stavo già preoccupando
enrico: ok allora andiamo alla bacheca 26n 26w
Maria: teleport bacheca
Annasan: io sono sempre nera...
Maria: telepor@ bacheca
Alep: eccoci qui
enrico: ehm, un po' erbosa questa bacheca, ehehehe
gioacolo: vedo tutto bianco
sabu: ci sono
enrico: esci e rientra gio
Maria: alep ma col portatile si cammina più veloce o è una mia impressione?
enrico: la bacheca è vicina a infanzia, vedo..
Alep: dipende dalla potenza della scheda video
Maria: buona questa allora lol
enrico: propongo di visualizzare la mappa di maria sul visore di destra
Nicomarti: allora parliamo di come organizzare questa bacheca.
enrico: la mappa è al link:
http://Inx.activeworlds.bz.it/mediawiki/index.php?title=Speciale:Freemind/La_bacheca
Maria: sììì dai nico
Nicomarti: ecco di fatto cosa costruiamo??
Nicomarti: e ci mettiamo una lavagna come quella che hai messo tu altrove Maria? dove è possibile scrivere in più persone?
Sogno: buonasera
Maria: ciao sogno
Nicomarti: ciao sogno
maghetta: ciao sogno
sabu: ciao
Annasan: ciao sogno
Alep: ciao sogno
Sogno: ciao a tutti...
gioacolo: addio sogno
Maria: sì pensavo di utilizzare quel sito per gli annunci
Maria: che poi andrebbero comunque riportati su cartelli ecc
Sogno: ciao alep come stai?
Alep: bene bene:-))
enrico: dunque se tutti avete aperto la mappa di maria discutiamo punto per punto ok?
Nicomarti: piacere sogno, ci conosciamo?
Sogno: :-)
Sogno: no non credo
Sogno: ma sono lieta di fare la tua conoscenza:-)
Nicomarti: grazie!
Nicomarti: stiamo parlando di bacheche
Nicomarti: allora sogno
Nicomarti: sei proprio arrivata al momento giusto!
enrico: ripeto il link dove aprire la mappa preparata da Maria:
http://Inx.activeworlds.bz.it/mediawiki/index.php?title=Speciale:Freemind/La_bacheca
sabu: sto leggendo x capire meglio com'è strutturata
enrico: Maria ci sei?
Maria: sogno ma sei del mondo miosogno?
Maria: sì sì
Sogno: sì
Maria: ah e allora ci crediamo dai a tutto quello che dicono lol
Sogno: ahahahhahahah
Sogno: prima dovrete vedere e poi credere ehehehehe ma diciamo che me la cavo come tanti:-)
Maria: nico il problema maggiore è consentire a tutti di accedere alla bacheca inserendo avvisi comunicazioni ecc
sabu: sogno, allora potresti darmi qualche...lezione di costruzioni!! ;-))
enrico: dunque la mappa dice che la bacheca funzionerà secondo un principio di cooperazione
Maria: senza però che tutti abbiano la pass del terreno
gioacolo: attualmente i turisti entrano?
enrico: come si fa a non avere la pass del terreno tutti e cooperare egualmente, maria?
enrico: sì gioacolo
Maria: spero di trovare la risposta tutti insieme lol

Maria: e magari qlc suggerimento da alep
 Annasan: non è facile da controllare...
 Sogno: dove costruire la bacheca qui su un terreno?
 Maria: cmq io avevo pensato a quel sito ricordi?
 gioacolo: si puo' dare la possibilita' di scrivere solo ai registrati?
 Sogno: o in un sito?
 Maria: dove tutti potrebbero inserire l'annuncio
 Maria: sul terreno sogno
 enrico: Alep il problema è che la bacheca deve essere cooperativa, ma, dice Maria, senza che tutti abbiano la pass unica per costruire..
 sabu: dov'è questo terreno sogno?
 Alep: si sto meditando
 Alep: le possibilità sono 2
 enrico: dicci Alep..
 Alep: la prima la scarto
 Sogno: non lo so sono nuova....sabu....ascolta loro:-)
 Alep: la seconda è che affidiamo ad un bot le gestione
 Alep: potrebbe essere pronto per lunedì prox se mi rientra il pc
 enrico: acc. buona idea... il bot cosa fa? Seleziona chi puo' scrivere in bacheca?
 Alep: la bacheca materialmente come è composta?
 Alep: (per chi non lo sapesse un bot è un RoBot)
 Maria: wow moooooolto più di quanto sperassimo
 Annasan: grazie alep!
 Alep: be la selezione di chi può scrivere è un prob secondario
 Nicomarti: allora dobbiamo assolutamente ritrovarci qui lunedì prossimo e ridiscuterne
 enrico: la bacheca è qualcosa da collocare su questo terreno

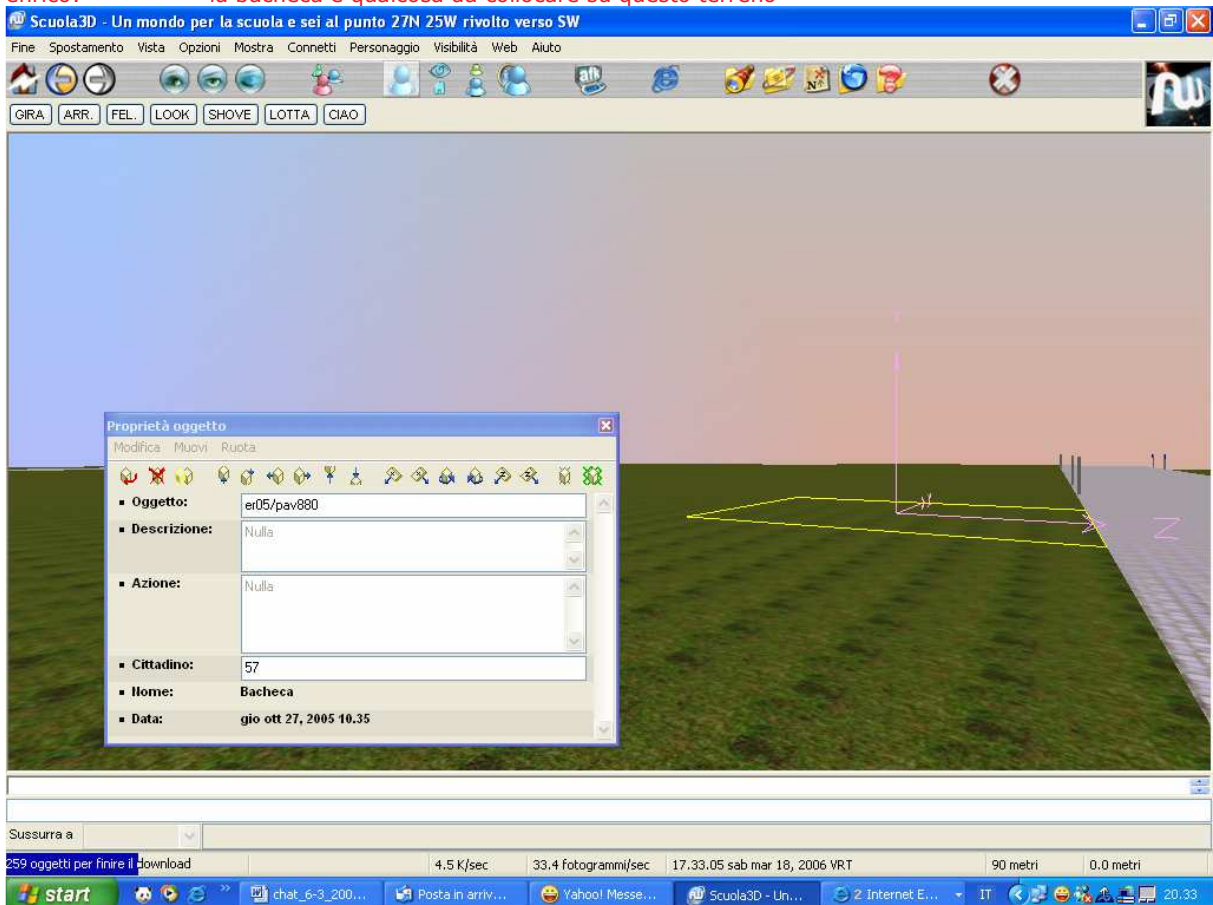

Alep: però mi serve avere materialmente la bacheca

***** Le decisioni *****

Annasan: scusa enrico ma non starebbe meglio in piazza? anche se era prevista qui?
 enrico: anche in prossimità della piazza non è male l'idea
 gioacolo: in piazza mettiamo un teleport a qui
 enrico: che ne dite?

Annasan: sù lo so...ma a pensarci bene....
Alep: annasan se la bacheca viene usata è pesantuccia per la piazza
Alep: in piazza possiamo mettere le ultime cose inserite
Annasan: anche questo è vero, meglio il teleport allora
gioacolo: dai annasan, ogni tanto fare due passi fa bene
Alep: diciamo le novità
gioacolo: se vuoi ti presto la mia buggy
Annasan: sono appena tornata dalla palestra!
enrico: ok in piazza l eultime notizie e qui la bacheca..
Annasan: e poi sai che giro sempre in bici, no?
Alep: materialmente la bacheca sono cartelli?
Maria: quali sono le funzioni del bot alep? cioè cosa può fare in concreto fai qualche esempio?
Alep: be prima devo capire cosa è la bacheca poi ti so dire cosa fa il bot
gioacolo: scambi di informazioni tra cittadini
Maria: per esempio contenere l'annuncio di un'insegnante
Alep: sì certo ma sono cartelli o anche altro?
gioacolo: certo cartelli
Maria: che cerca di gemellare la sua classe
Maria: per un progetto
gioacolo: annunci matrimoniali per single disperati
Alep: ok quindi come una bacheca vera
enrico: sulla mappa di maria è chiarito bene come si compone la bacheca
Maria: oppure alunni gemellati che si lasciano consegne per il prossimo incontro
Maria: cose del genere
Alep: se il bot permette di scrivere nella bacheca
enrico: la mappa dice: tre sezioni:
Alep: senza bisogno di privilegi
enrico: prima sezione: comunicazioni dallo staff
enrico: seconda sezione: annunci e richieste gemellaggi
gioacolo: sì, la mappa di maria e' abbastanza esaustiva
enrico: terza sezione: comunicazione tra alunni a partners di progetto
gioacolo: prima sezione: dallo e per lo staff
gioacolo: allora basterebbe un semplice cartello
Maria: suggerite pure altre sezioni che vi vengono in mente . poi modifico la mappa
sabu: ogni sezione è "pubblica"?
gioacolo: penso solo per i registrati
Maria: direi di sì
Alep: registrati dove?
Maria: se la puoi leggere solo da qui
gioacolo: qui
Maria: ok su un punto ci siamo lol
gioacolo: però i turisti non debbono poter scrivere
Alep: sì se mi permetter un attimo
Nicomarti: qui ci penserò alep
enrico: i turisti non possono neanche costruire trunk gioacolo
Maria: gioa ma quali turisti? qui mica entrano
enrico: dicci Alep
gioacolo: enrico ha detto che entrano
Alep: io attiverò tutti i cittadini per questa funzione però la cosa migliore è informare solo le persone interessate sul come si scrive nella bacheca
Nicomarti: giusto
Alep: dato che per scrivere c'è una procedura particolare
Nicomarti: infatti
Alep: sarà il bot dei giochi che segue questa funzione:-)
gioacolo: finalmente lavorerà un po' il lavativo
Nicomarti: ahahahha
Maria: e invece di giocare ...
Alep: lavora lavora lol
gioacolo: ma il bidello dove e' finito?
Alep: anche se non sembra
Alep: il bidello sa in piazza
gioacolo: l'altro giorno non c'era...
Alep: è il bidello che gestisce il colore:-))
Nicomarti: era a portare la posta
Alep: e il gesso
Nicomarti: e a comprare la colazione a te gio
gioacolo: a comprare i panini da vendere agli alunni...
Nicomarti: scusate ma io devo proprio chiudere tutto
Nicomarti: vi do la buonanotte

gioacolo: sogno in quale mondo ti possiamo trovare?
Annasan: scusate vi lascio, sono stanca e domani ho una giornata dura
Maria: tra un attimo anch'io
Annasan: buonanotte a tutti a presto
Nicomarti: e ci sentiamo lunedì prossimo
Maria: ciao anna
gioacolo: notte annasan
Annasan: ciao maria
sabu: ciao
Sogno: io sono in Sogno
Annasan: notte a tutti
gioacolo: url?
Sogno: www.miosogno.it
gioacolo: grazie
gioacolo: vi verro' a trovare
Sogno: ma il mio mondo e' in aw....
Sogno: il programma lo trovi in activeworlds.com
Sogno: e cerchi sogno....
gioacolo: prima mi debbo addormentare?:P
Sogno: ahahahhahahah solo se fai bei sogni eh
enrico: Alessandra?????
sabu: con la musica rilassante che c'è sì
enrico: Dunque continuiamo con la mappa della bacheca...
gioacolo: nico potrebbe già mettere gli ingressi
gioacolo: le mie ragazze si lamentano che non trovano mai nessuno
enrico: per prima cosa abbiamo deciso che la bacheca starà in questo terreno
enrico: e in piazza ci saranno le ultime novità
enrico: ditemi se sbaglio..
Maria: sì ok enrico
sabu: ok
sabu: le ultime novità in piazza sempre in una bacheca?
enrico: poi abbiamo deciso che Alep prepara un bot che distribuisce i privilegi di scrivere qui a tutti gli utenti registrati
enrico: sì sabu in uno spazio apposta
sabu: danke
[Bidello]-22:13:49:E' entrato enny
Alep: riecconi
Sogno: io devo andare
enrico: poi abbiamo individuato tre sezioni per la bacheca
Maria: ciao sogno
sabu: ciao! buona...notte
enrico: ciao sogno notte
Alep: notte sogno :-))
Sogno: vi saluto tutti grazie dell'ospitalita'...ciaooooooooo
Sogno: notte alep..
enrico: sezione1 comunicazioni dell staff
enrico: sezione2: comunicazioni o richieste di gemellaggio da insegnante a insegnante
enrico: sezione3 . comunicazioni tra alunni partners di progetto
enrico: ho detto giusto?
sabu: quindi potranno scrivere i bambini stessi giusto?
Maria: ma si potrebbero ipotizzare anche altri
maghetta: scusate, ma ho avuto dei problemi di connessione. cosa mi sono persa?
enrico: i bambini sì direi di sì
Maria: sì piccoli annunci penso di sì
enrico: maghetta rivedi la chat nel blog semmai ti fosse sfuggito qualcosa
maghetta: grazie, lo farò
sabu: vi chiedo una cosa
sabu: c'è una parte x genitori nel mondo vero?
enrico: sì sabu
sabu: si potrebbe pensare uno spazio in bacheca x loro? nn so se è possibile xò
Maria: certo ooo vero?
enrico: idea eccellente sabu...
Maria: che tipo di uso sabu
Alep: lol
enrico: Maria ci pensi tu ad integrare la mappa con la sezione 4: spazio per comunicazioni tra genitori?
Maria: sì sì
sabu: non ho visitato la loro sezione, che cosa contiene?
enrico: dunque sezioni per staff, scuole, alunni, genitori

Alep: ok 4 zone funzionali :-))
Maria: la sez della bacheca è in progettazione adesso sabu
sabu: intendo la loro parte nel mondo
enrico: sabu nicomarti ti darà indicazioni, ma ora è uscita, abbi pazienza non appena la vedi
sabu: ok
enrico: **potremmo mettere la sezione 5: amministrazione scolastica?**
sabu: cioè novità "amministrative"-burocratiche?
Alep: (enrico tira l'acqua al suo mulino:-))
Maria: ah e si dovrebbe pensare ad un modo per taggare direttamente gli annunci quando si fanno
Maria: ahahahah
Maria: cioè inserirli nelle sez appropriate nel momento in cui vengono scritti giusto?
Maria: sez 1, 2 ecc
Alep: si be certo
Maria: lo fa sempre il bot alep?
Alep: si certo
Maria: alep ma quante sezioni ci puoi dare?
Maria: ahahaha
Alep: per me infinite basta saperlo prima
Alep: il prob è di chi costruisce la bacheca
sabu: enrico, ;-), avevo immaginato una sezione x informarci confrontarci su riforme, etc...sono stanca ormai
Alep: dovrà rispettare qualche regola nel costruirla :-))
Maria: cioè?
Alep: be se è regolare la possiamo far gestire direttamente al bot, anche la costruzione
Alep: non so se qualcuno di voi ha presente la tombola
enrico: sabu il progetto dell'amministrazione scolastica lo vedi a questo link:
http://www.ipbz-corsi.it/scuola3d/documenti/forum/49_45_scheda_progetto1.doc
enrico: si la tombola ok
[Bidello]-22:28:08 E' entrato attila
attila: CIAO A TUTTI
attila: ops
Maria: mi spiace ma devo uscire.
Maria: ciao att
sabu: enrico, interessante
enrico: ciao maria e grazie per la mappa
maghetta: ciao attila
Maria: leggerò il report sul blog
gioacolo: ciao attila
Alep: ciao attila
sabu: ciao
attila: hehe
gioacolo: esco anche io, notte a tutti
Maria: alep continua ok?
attila: proprio lui cercavo lol
enrico: coma stai attila?
Maria: ciao ooo
attila: bene bene enrico e tu tutto apost ?
maghetta: anch'io devo andare. saluti a tutti.
Alep: ciao maghetta
enrico: ciao maghetta a presto
maghetta: A presto
attila: ok ciao mag cia mari
sabu: enrico, la sezione x genitori potrebbe contenere
sabu: **commenti, richieste, domande sul mondo e sulle attività collegate**
enrico: **si**
sabu: **ma anche proposte di "gemellaggi" tra genitori x discutere di temi riguardanti i bambini e il rapporto col mondo informatico**
sabu: forse è utopico?
enrico: **il tema è centrale, sabu**
enrico: Alep non ho ancora capito come si farà per il tagging
Alep: il tagging del mondo?
Alep: o della bacheca?
enrico: quello che diceva prima maria, dalla bacheca
Alep: io non ho capito esattamente cose intendeva
Alep: ma credo che lei intendesse come gestire che ogni messaggio vada nella giusta sezione
attila: scappo ciao a tutti
Alep: se il prob è questo non ci sono difficoltà
Alep: in quanto l'inserimento sarà verbale
sabu: **devo andare, buona notte a tutti!!**

Alep: notte sabu :-))
 enrico: notte sabu, notte alessandra
 sabu: grazie x l'interessante chattata :-))
 Alessandra: buonanotte!!
 enrico: dovremmo riaggiornarci
 Alep: enrico quando vuoi
 Alep: io come idee le ho chiare
 Alep: e i prob che ho sono di programmazione
 Alep: più che di gestione
 enrico: se tutto è chiaro anche lato insegnanti non serve una chat supplementare
 Alep: :-)
 Alep: teleport bacheca
 Alep: adesso è operativo il teleport bacheca
 enrico: perfetto, Alep
 enrico: ora vado, alla prox..
 Alep: notte enrico:-))

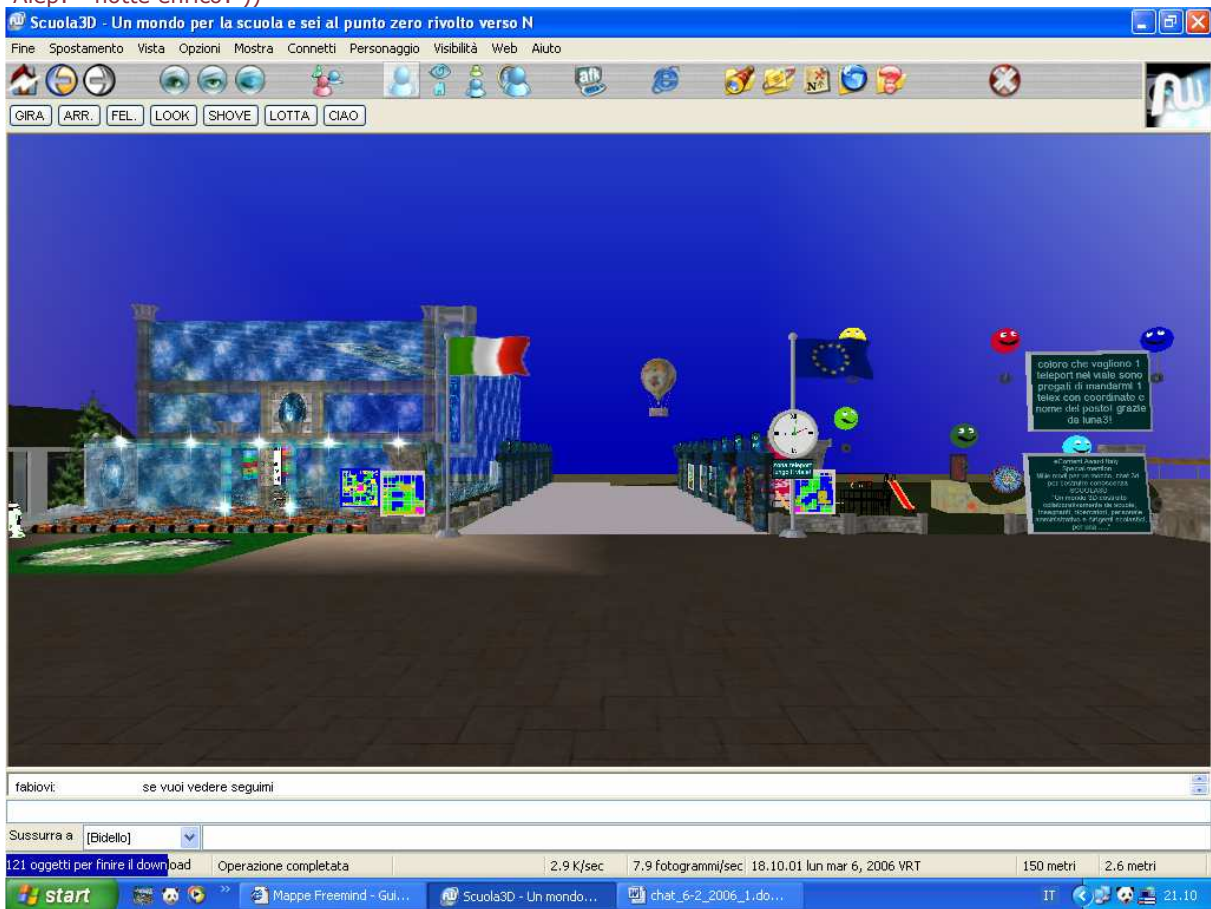

FINE